



Ważne informacje w zasięgu wzroku

z etykietami inspekcyjnymi i tabliczkami
znamionowymi od Avery Zweckform

Idealne do wszechstronnych zastosowań przy oznaczaniu mienia:



Tabliczki znamionowe

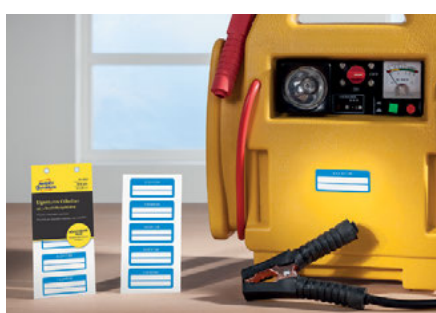

Inwentaryzacja
środków trwałych



Etykiety inspekcyjne
i serwisowe

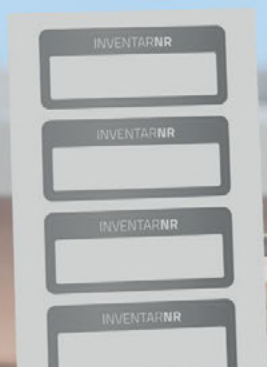

Ważne informacje dobrze widoczne!

Gotowe tabliczki do opisu ręcznego!
Szybkie i łatwe oznaczanie mienia
bezpośrednio na miejscu.

Bardzo wytrzymałe i wodoodporne etykiety
do zabezpieczania i ochrony mienia przed
manipulacją oraz do tworzenia oznaczeń
podczas przeglądów serwisowych.

Wiele korzyści na wyciągnięcie ręki:

- w praktycznym i poręcznym formacie
- łatwe w użyciu - opakowanie w formie dyspensera w bloczku
- Szeroka oferta wzorów i rozmiarów
- Najwyższa jakość

Oferta dostępnych materiałów:



Etykiety z laminatem
dodatkowa ochrona tekstu



Folia poliestrowa
elegancka i superwytrzymała



Folia NoPeel
zapobiega manipulacjom



Folia aluminiowa
napis jak grawerowany



Folia zabezpieczająca
widoczny znak VOID
przy próbie usunięcia

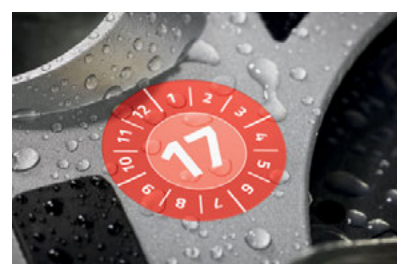

Folia winylowa
odporna na warunki
atmosferyczne



Oferta etykiet inspekcyjnych do samodzielnego zadruku:

Samodzielnie projektuj i drukuj etykiety inspekcyjne, dokładnie tyle i takie, jakich potrzebujesz, od ręki!



Przekonaj się, jakie to proste!



Wybierz rodzaj etykiety



Zastosuj szablon



Wydrukuj na własnej drukarce

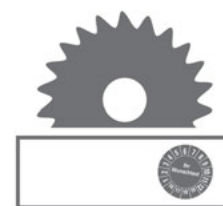

Naklej – gotowe!



Te i wiele innych szablonów oraz darmowe oprogramowanie znajdziesz na:

www.avery-zweckform.pl

| Art. | Format mm | Opis | Kolor | Zawartość Etyk./Arkusze |
|---|-----------|-----------------|---------|-------------------------|
| Trwałe etykiety inspekcyjne, do drukarek laserowych | | | | |
| L7801-10 | Ø 20 | trwałe | ○ biały | 480/10 |
| L7802-10 | Ø 30 | trwałe | ○ biały | 240/10 |
| Usuwalne etykiety inspekcyjne, do drukarek laserowych | | | | |
| L7803-10 | Ø 20 | usuwalne | ○ biały | 480/10 |
| L7804-10 | Ø 30 | usuwalne | ○ biały | 240/10 |
| Zabezpieczające etykiety inspekcyjne, do drukarek laserowych | | | | |
| L7805-10 | Ø 20 | zabezpieczające | ○ biały | 480/10 |
| L7806-10 | Ø 30 | zabezpieczające | ○ biały | 240/10 |

Oferta tabliczek do opisu ręcznego:

| Art. | Format mm | Opis | Kolor | Liczba etykiet |
|---|-----------|--------------------------------------|-------------|----------------|
| Etykiety inwentaryzacyjne z laminatem, do opisu ręcznego | | | | |
| 6901 | 50 x 20 | 1 pole opisu | ⊖ czarny | 50 |
| 6902 | 50 x 20 | 1 pole opisu | ⊖ czerwony | 50 |
| 6903 | 60 x 30 | 2 pola opisu | ⊖ czarny | 40 |
| 6904 | 60 x 30 | 2 pola opisu | ⊖ czerwony | 40 |
| Etykiety inwentaryzacyjne na srebrnej folii poliesterowej, do opisu ręcznego | | | | |
| 6905 | 50 x 20 | numer inwentaryzacyjny, 1 pole opisu | ⊖ czarny | 50 |
| 6906 | 50 x 20 | numer inwentaryzacyjny, 1 pole opisu | ⊖ niebieski | 50 |
| 6907 | 50 x 20 | numer inwentaryzacyjny, 1 pole opisu | ⊖ czerwony | 50 |
| 6908 | 50 x 20 | numer inwentaryzacyjny, 1 pole opisu | ⊖ zielony | 50 |
| 6909 | 50 x 20 | numer inwentaryzacyjny, 2 pola opisu | ⊖ czarny | 50 |
| 6910 | 50 x 20 | numer inwentaryzacyjny, 2 pola opisu | ⊖ niebieski | 50 |
| 6911 | 50 x 20 | numer inwentaryzacyjny, 2 pola opisu | ⊖ czerwony | 50 |
| 6912 | 50 x 20 | numer inwentaryzacyjny, 2 pola opisu | ⊖ zielony | 50 |
| 6913 | 50 x 20 | czyste pole w ramce | ⊖ czarny | 50 |
| 6914 | 50 x 20 | czyste pole w ramce | ⊖ niebieski | 50 |
| 6915 | 50 x 20 | czyste pole w ramce | ⊖ czerwony | 50 |
| 6916 | 50 x 20 | czyste pole w ramce | ⊖ zielony | 50 |
| Wytrzymałe etykiety inwentaryzacyjne, do opisu ręcznego | | | | |
| 6917 | 50 x 20 | numer inwentaryzacyjny, 1 pole opisu | ⊖ czarny | 50 |
| 6918 | 50 x 20 | numer inwentaryzacyjny, 2 pola opisu | ⊖ czarny | 50 |
| 6919 | 50 x 20 | czyste pole w ramce | ⊖ czarny | 50 |
| Etykiety inwentaryzacyjne na srebrnej folii, do opisu ręcznego | | | | |
| 6920 | 50 x 20 | numer inwentaryzacyjny, 1 pole opisu | ⊖ czarny | 50 |
| 6921 | 50 x 20 | numer inwentaryzacyjny, 2 pola opisu | ⊖ czarny | 50 |
| 6922 | 50 x 20 | czyste pole w ramce | ⊖ czarny | 50 |
| Etykiety do oznaczania własności, odporne na manipulację, do opisu ręcznego | | | | |
| 6923 | 50 x 20 | 2 pola opisu | ⊖ czarny | 50 |
| 6924 | 50 x 20 | 2 pola opisu | ⊖ niebieski | 50 |
| 6925 | 50 x 20 | 2 pola opisu | ⊖ czerwony | 50 |
| 6926 | 50 x 20 | 2 pola opisu | ⊖ zielony | 50 |
| Etykiety inspekcyjne „Następny termin badania”, do opisu ręcznego | | | | |
| 6927 | ∅ 20 | 2017–2022, winylowe | ⊖ czerwony | 120 |
| 6928 | ∅ 30 | 2017–2022, winylowe | ⊖ czerwony | 80 |
| 6929 | ∅ 20 | 2017–2022, folia NoPeel | ⊖ czerwony | 120 |
| 6930 | ∅ 30 | 2017–2022, folia NoPeel | ⊖ czerwony | 80 |
| 6931 | ∅ 20 | 2018–2023, winylowe | ⊖ żółty | 120 |
| 6932 | ∅ 30 | 2018–2023, winylowe | ⊖ żółty | 80 |
| 6933 | ∅ 20 | 2018–2023, folia NoPeel | ⊖ żółty | 120 |
| 6934 | ∅ 30 | 2018–2023, folia NoPeel | ⊖ żółty | 80 |
| Etykiety inspekcyjne z oznaczeniem roku i miesiący, do opisu ręcznego | | | | |
| 6935 | ∅ 20 | 2017 z miesiącami, winylowe | ⊖ czerwony | 120 |
| 6936 | ∅ 30 | 2017 z miesiącami, winylowe | ⊖ czerwony | 80 |
| 6937 | ∅ 20 | 2017 z miesiącami, folia NoPeel | ⊖ czerwony | 120 |
| 6938 | ∅ 30 | 2017 z miesiącami, folia NoPeel | ⊖ czerwony | 80 |
| 6939 | ∅ 20 | 2018 z miesiącami, winylowe | ⊖ żółty | 120 |
| 6940 | ∅ 30 | 2018 z miesiącami, winylowe | ⊖ żółty | 80 |
| 6941 | ∅ 20 | 2018 z miesiącami, folia NoPeel | ⊖ żółty | 120 |
| 6942 | ∅ 30 | 2018 z miesiącami, folia NoPeel | ⊖ żółty | 80 |
| 6943 | ∅ 20 | 2019 z miesiącami, winylowe | ⊖ niebieski | 120 |
| 6944 | ∅ 30 | 2019 z miesiącami, winylowe | ⊖ niebieski | 80 |
| 6945 | ∅ 20 | 2019 z miesiącami, folia NoPeel | ⊖ niebieski | 120 |
| 6946 | ∅ 30 | 2019 z miesiącami, folia NoPeel | ⊖ niebieski | 80 |

Etykiety inwentaryzacyjne ze srebrnej folii poliesterowej



Etykiety zabezpieczające do oznaczania własności



Etykiety inspekcyjne z folii winylowej

